

REGIONE EMILIA-ROMAGNA - Agenzia Territoriale Emilia-Romagna per i Servizi Idrici e Rifiuti
SCHEDA DI PROGETTO PER SINGOLO INTERVENTO DI MANUTENZIONE FORESTALE DA ESEGUIRE IN ATTUAZIONE DELLA D.G
n. 933/2012

DATI AMMINISTRATIVI

Ente:	UNIONE COMUNI MONTANI ALTA VAL D'ARDA	Progetto	X	Stato finale
Comune	Vernasca	Località	Dignini	
Riferimenti cartografici	(Allegare cartografia su base CTR 1:5000 - 1:10.000)		CTR 5.000	188021
Delib./ Anno	<input type="text" value="194/2018"/>	N. Scheda	<input type="text" value="1"/>	Cod. sub-progetto <input type="text"/>
Anno di Intervento	<input type="text" value="2019"/>			

TIPOLOGIA INTERVENTO (punto 3.2 allegato DGR n. 933/2012)

<input checked="" type="checkbox"/>	Boschi ripariali	<input type="checkbox"/>	Boschi di neoformazione
<input type="checkbox"/>	Boschi di conifere	<input type="checkbox"/>	Fustaie e boschi cedui invecchiati
<input type="checkbox"/>	Manutenzione opere di sistemazione idraulico forestali		

DATI TECNICI

OBIETTIVI DELL'INTERVENTO

Diradamento/Conversione	<input type="text"/>	Ripristino opere di sostegno	<input type="text"/>
Eliminazione infestanti - cure colturali	<input checked="" type="text" value="x"/>	Ripristino opere regimazione idraulica	<input type="text"/>
Rimozione materiali di ostacolo al deflusso idrico	<input checked="" type="text" value="x"/>	Manutenzione opere ingegneria naturalistica	<input type="text"/>
Interventi fitosanitari	<input type="text"/>	Altro	<input type="text"/>

AMBITO DI INTERVENTO

Parco Area protetta *	<input type="text"/>	P.T.P.R./ P.T.C.P	<input type="text" value="art 19 - art. 18"/>	S.I.C./Z.P.S. **	<input type="text"/>
Riserva naturale	<input type="text"/>				
Corso d'acqua	<input checked="" type="text" value="x"/>	Zona umida	<input type="text"/>	Infrastruttura viaria	<input type="text"/>
Bosco	<input checked="" type="text" value="x"/>	Area agricola	<input checked="" type="text" value="x"/>	Altro	<input type="text"/>
Area Privata	<input type="text"/>	Area Pubblica	<input type="text"/>		

Piano di assestamento /gestione Approvato con determinazione regionale n. _____ del _____

* Nulla osta dell'Ente Gestore

** Valutazione di incidenza (solo se in area Rete Natura 2000 senza piano di assestamento/gestione)

DESCRIZIONE DELL'INTERVENTO

Interventi di ripristino della funzionalità idraulica di corsi d'acqua minore posti a valle degli abitati di Dignini e Alessandrini in sponda destre dell'Arda. Riprofilatura dell'alveo, eliminazione di vegetazione infestante e eliminazione dal materiale vegetale ostruente il deflusso delle acque.

MOTIVI DI COERENZA DEGLI INTERVENTI CON GLI OBIETTIVI PERSEGUITI DALLA DGR N. 933/2012

Manutenzione di corpi idrici - corrispondenza con gli interventi di cui al punto a) Manutenzione di formazioni forestali ripariali e ed altri boschi, di strutture e composizione varia, situati negli impluvi e adiacenti il reticolo idraulico minore;

Prog. N.	N (*)	TIPOLOGIE	Quantità	Unità di Misura	Costo Unitario	Costo Totale	
1	2.40	Escavatore con benna della potenza non inferiore a 65 kw, con op. (per riprofilatura sistemazione alveo)	40	ore	56,1	2244,00	
2	2.65	Trattore agricolo dotato di attrezzi vari per lavori agroforestali (fino a 59 kw), con op. (per allontanamento materiale)	16	ore	46,8	748,80	
3	A 4	Decespugliamento su terreno fortemente infestato da arbusti, eseguito a mano o con l'ausilio di mezzo meccanico	0,75	ha	1655,75	1241,81	
4	F47	Taglio di una pianta (Ø < 10 cm)	415	n	5,57	2311,55	
5	F47,1	Cippatura in bosco del ramaglia	415	n	0,85	352,75	
6	F48	Taglio di una pianta (Ø 10 - 20 cm)	185	n	10,07	1862,95	
7	F48,1	Cippatura in bosco del ramaglia	185	n	1,13	209,05	
8	F49	Taglio di una pianta (Ø 20 - 30 cm)	42	n	21,57	905,94	
9	F49,1	Cippatura in bosco del ramaglia	42	n	6,54	274,68	
10	F50	Taglio di una pianta (Ø 30 - 50 cm)	12	n	37,4	448,8	
11	F50,1	Cippatura in bosco del ramaglia	12	n	9,34	112,08	
12	G56	Cippatura di ramaglia e tronchi (materiale vegetale ostruente l'alveo)	45	q.li	9,77	439,65	
NOTE		TOTALE LAVORI (esclusi oneri sicurezza) Euro				11.152,06	
		ONERI SICUREZZA Euro				754,32	
		IVA (22%) Euro				2.619,40	
		SPESE GENERALI (%) Euro				0,00	
ALLEGATI N.		1	TOTALE GENERALE Euro				14.525,78
Importo richiesto a carico del servizio idrico integrato						11.906,38	
(*) IMPORTANTE: indicare il numero in riferimento alle tipologie esplicitate nell'elenco dei prezzi per opere forestali di iniziativa pubblica (allegato alla deliberazione G.R. N. 367/2015 del 15-4-2015). Si richiede una motivazione tecnico-economica di eventuali applicazioni di prezzi difforni.							

UNIONE COMUNI MONTANI ALTA VAL D'ARDA
Area intervento 2019

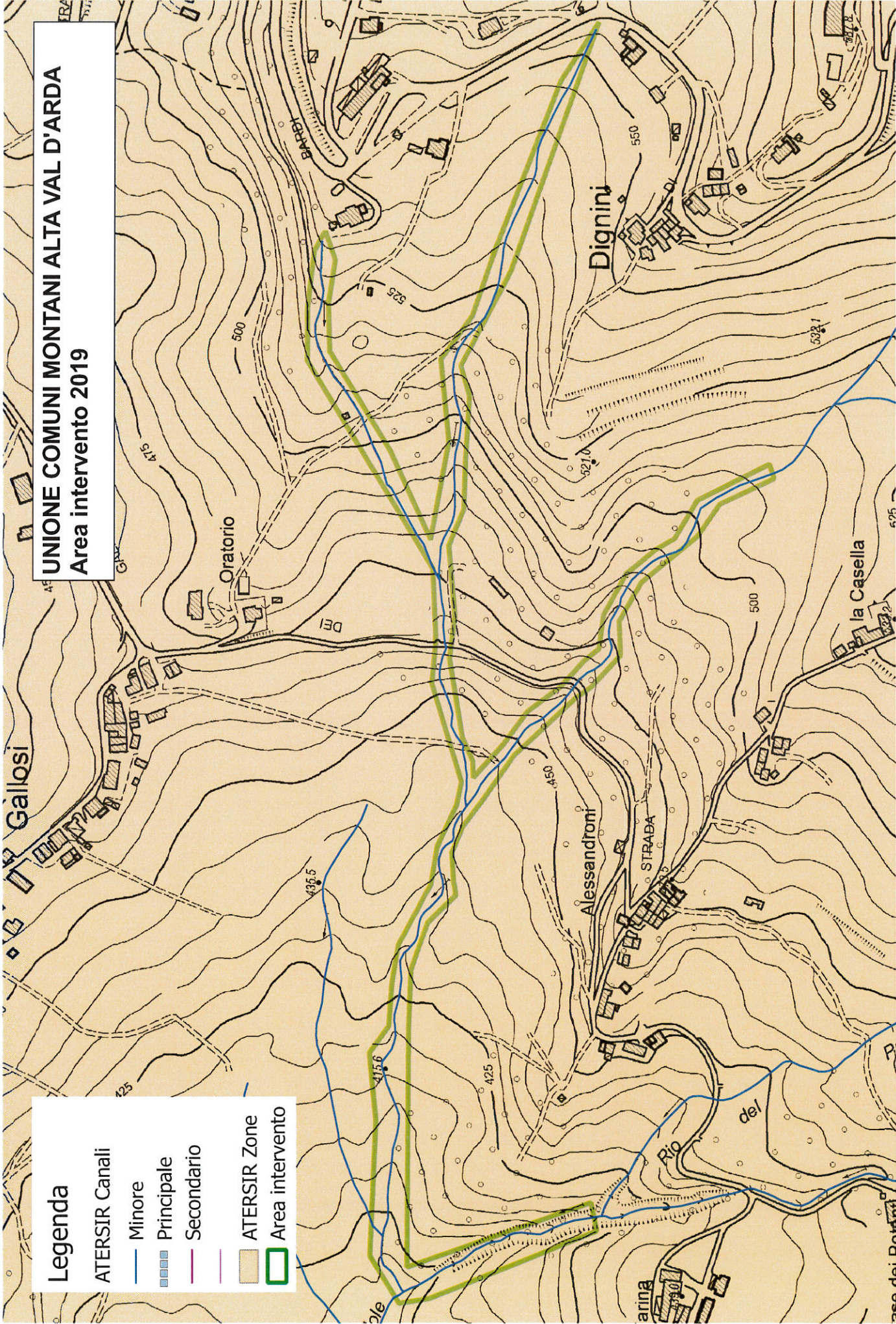

Legenda

- ATERSIR Canali
 - Minore
 - Principale
 - Secondario
- ATERSIR Zone
- Area intervento